

DET. ÁREAS MOLHADAS- VEST. FEM
Esc:1/25

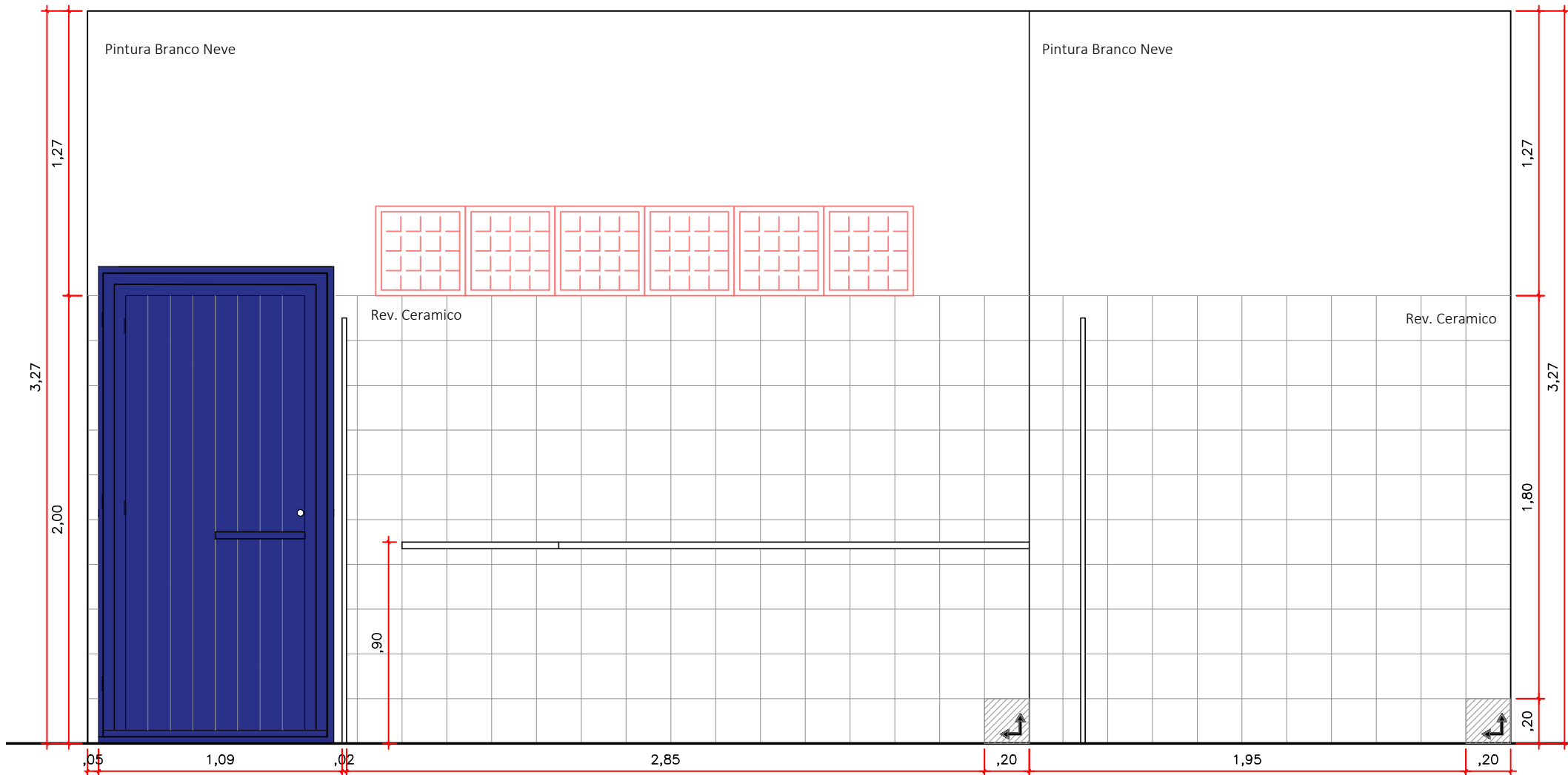

VISTA 01
Esc:1/25

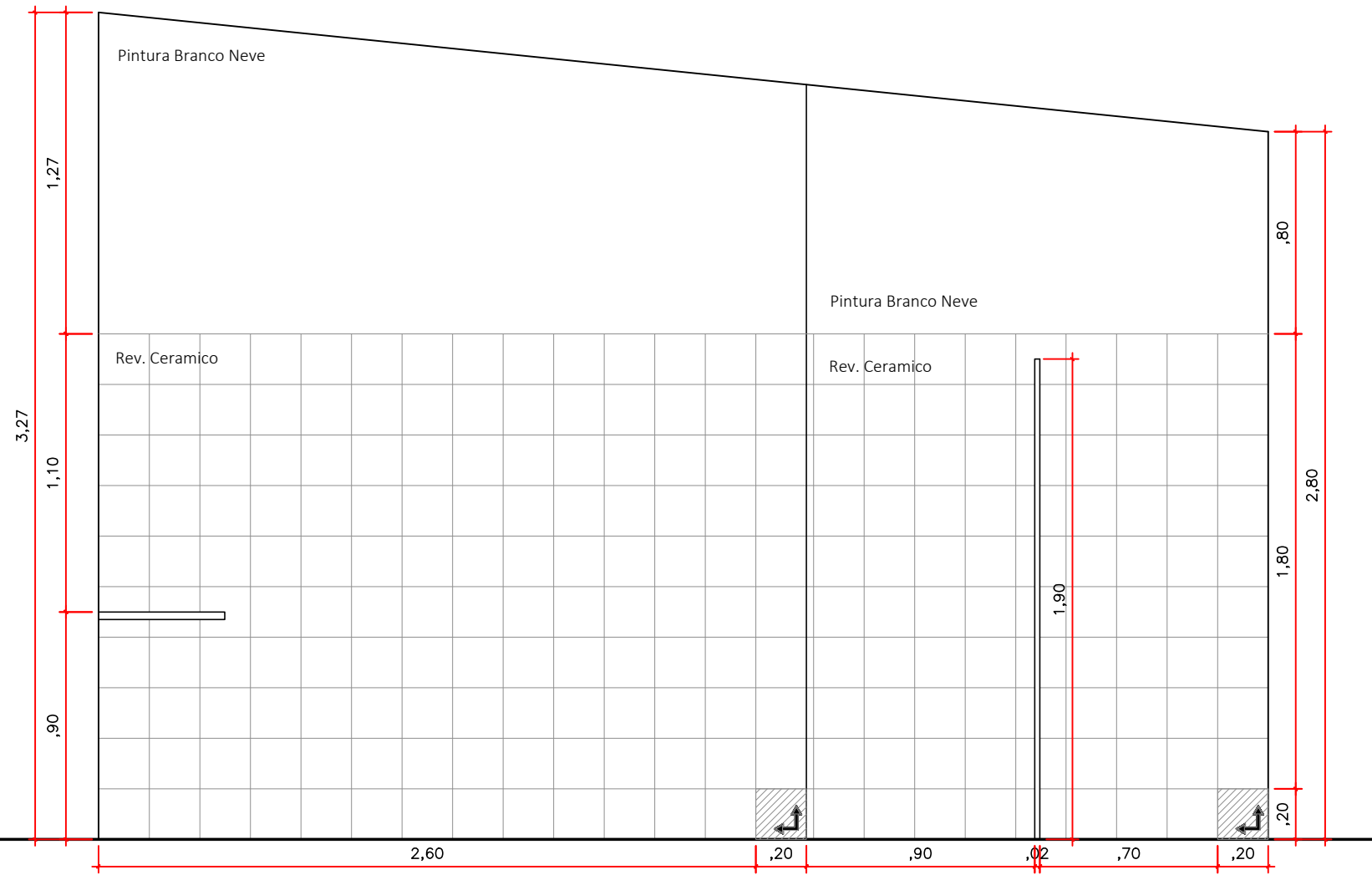

VISTA 02
Esc:1/25

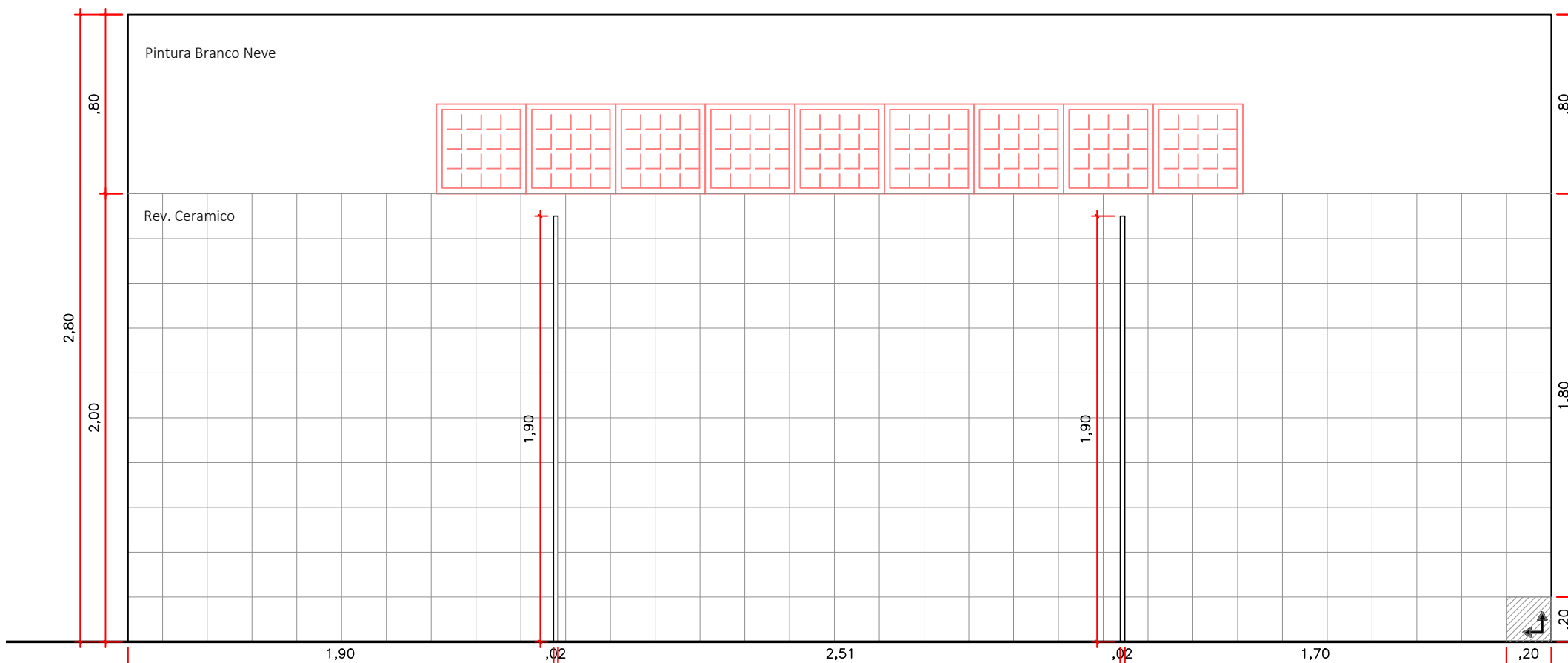

VISTA 03
Esc:1/25

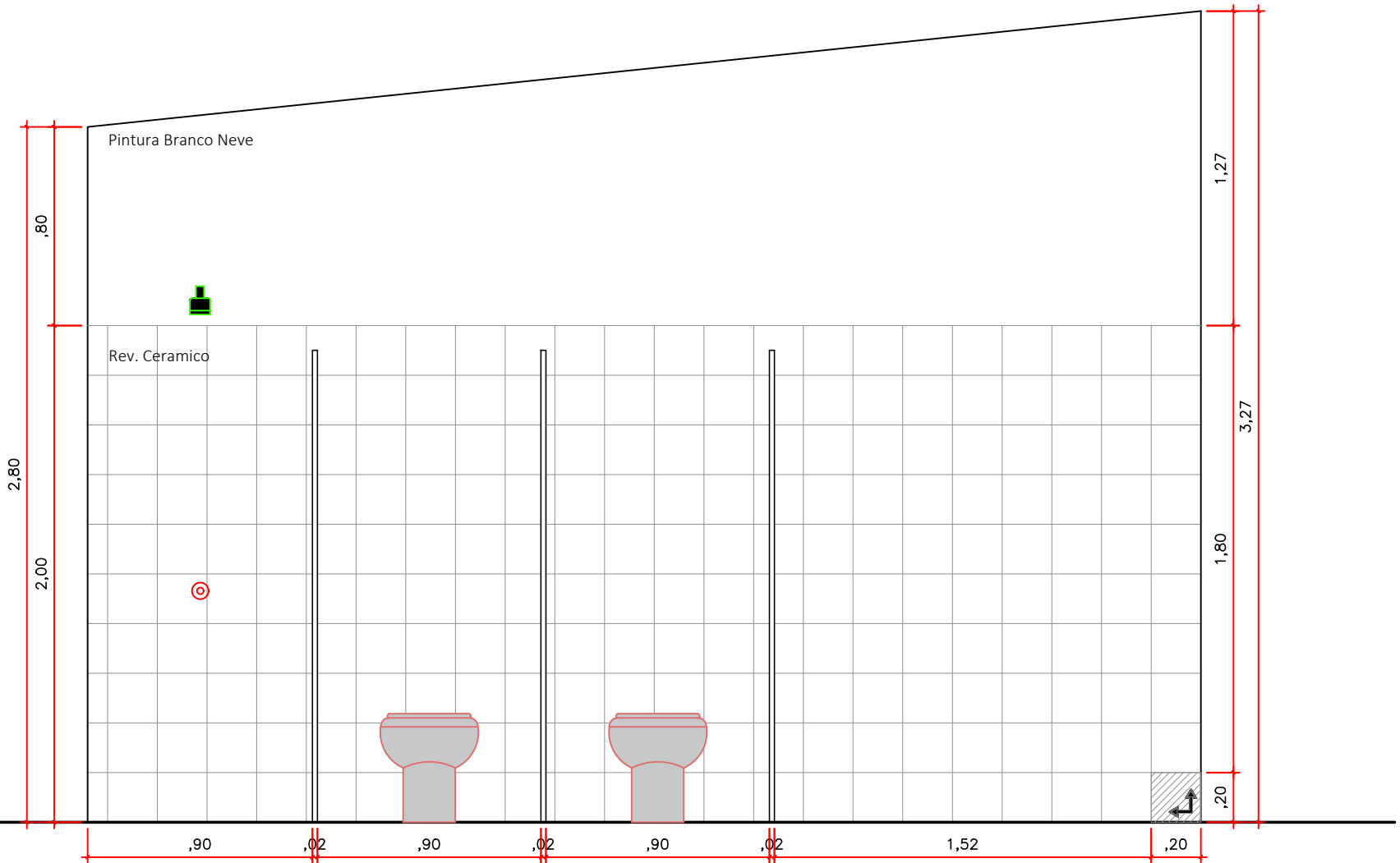

VISTA 04
Esc:1/25

Aprovação/Autenticações:

<div>SERVIÇO PÚBLICO ESTADO DO MATO GROSSO</div> <div></div>																
Cliente: <div><div><div>Prefeitura Municipal de PARANAÍTA PREFEITURA MUNICIPAL DE PARANAÍTA Rua Alceu Rossi, s/n - centro - 78590-000 Telefone: (66) 3563-2700 CNPJ: 03.239.043/0001-12</div></div><div>OSMAR ANTONIO MOREIRA PREFEITO MUNICIPAL</div></div>																
Autor do Projeto/Responsavel Tecnico: <div><div><div>AGIL PROJETOS E CONSTRUÇÕES CIVIS</div></div><div>ALEX OSCAR DE SOUSA ENGENHEIRO CIVIL CREA/PR-141259/D</div></div>																
Tipo de Obra: Institucional Modalidade: Infraestrutura Urbana																
DADOS DA OBRA																
Objeto de contrato: CONSTRUÇÃO DO COMPLEXO EDUCACIONAL DA ESCOLA ESTADUAL JOÃO PAULO I.																
Endereço da obra: RUA 302, LOTE LE46 E LOTE LPE304, SETOR DE SERVIÇOS CEP: 78.590-00, PARANAÍTA-MT.																
Coordenada: 10°48'18.25"S 55°27'24.84"O																
ASSUNTO DE PROJETO ARQUITETÔNICO QUADRA E VESTIÁRIOS																
Conteúdo: DETALHAMENTOS DE ÁREAS MOLHADAS DOS VESTIÁRIOS FEMININO VISTAS 01 / 02 / 03 / 04																
Quadro de Áreas/Legenda: <table><tr><td>ÁREA DO TERRENO:</td><td>16.450,00m²</td></tr><tr><td>BOLO ESCOLAR À CONSTRUIR</td><td>4.842,88m²</td></tr><tr><td>QUADRA POLIESPORTIVA A CONSTRUIR:</td><td>654,02m²</td></tr><tr><td>VESTIÁRIOS A CONSTRUIR:</td><td>69,77m²</td></tr><tr><td>TOTAL DE ÁREA A CONSTRUIR:</td><td>5.566,65m²</td></tr></table>	ÁREA DO TERRENO:	16.450,00m²	BOLO ESCOLAR À CONSTRUIR	4.842,88m²	QUADRA POLIESPORTIVA A CONSTRUIR:	654,02m²	VESTIÁRIOS A CONSTRUIR:	69,77m²	TOTAL DE ÁREA A CONSTRUIR:	5.566,65m²	<table><tr><td>REV: 0</td></tr><tr><td>DATA: Julho/2022.</td></tr><tr><td>ESCALA: INDICADA</td></tr><tr><td>NOMECLATURA: ARQ.</td><td>FOLHA: 08/09</td></tr></table>	REV: 0	DATA: Julho/2022.	ESCALA: INDICADA	NOMECLATURA: ARQ.	FOLHA: 08/09
ÁREA DO TERRENO:	16.450,00m²															
BOLO ESCOLAR À CONSTRUIR	4.842,88m²															
QUADRA POLIESPORTIVA A CONSTRUIR:	654,02m²															
VESTIÁRIOS A CONSTRUIR:	69,77m²															
TOTAL DE ÁREA A CONSTRUIR:	5.566,65m²															
REV: 0																
DATA: Julho/2022.																
ESCALA: INDICADA																
NOMECLATURA: ARQ.	FOLHA: 08/09															

OBS: NÃO É PERMITIDO ALTERAR OU MODIFICAR ESTE PROJETO SEM AUTORIZAÇÃO DO AUTOR. LEI DE REGULAMENTO DIREITO AUTOPAL N° 6888/73